Escuela de Capacitación Agraria de TACORONTE
C/ Guayonje, 68 38358
Tacoronte - Tenerife
Teléfono:822.17.13.31/ 822.17.10.32 - Fax: 822.17.10.58
E-mail: 38007002@gobiernodecanarias.org

Gobierno de Canarias
Consejería de Agricultura, Ganadería, Pesca y Aguas
Dirección General de Agricultura

Información e inscripción

Agencia de Extensión Agraria y Desarrollo Rural de Tacoronte
Carretera Tacoronte Tejina, 15-C.P. 38358
Tlfno.: **922 573 310**
email: ***aeata@tenerife.es***

Área de Agricultura del Ayuntamiento de Tacoronte
Plaza del Cristo, nº 1.
C.P. 38.350. Tacoronte
Tlfno.: **922 561 350** (Ext. 146) **/ 673 535 956**
email: ***agricultura@aytotacoronte.org***

Oficina del Agricultor de El Sauzal
Junto al Campo de Lucha de Ravelo
C/ Real Orotava, s/n.
C.P. 38.359 - El Sauzal
Tlfno.: **922 584 636** ó **673 535 978**
Fax: **922 585 116**
email: ***luisravina@mnordeste.org***

Oficina del Agricultor de La Matanza de Acentejo
Mercadillo del Agricultor, el Vino y la Artesanía
Ctra. Gral. del Norte TF-217, s/n.
C.P. 38.370 La Matanza de Acentejo
Tlfno.: **922 577 120** Ext. 312 - Fax: **922 577 871**
email: ***belen@mnordeste.org***

Oficina del Agricultor de La Victoria de Acentejo
Paseo Sacerdote Nicasio Moreno s/n.
C.P. 38.380 La Victoria de Acentejo
Tlfno.: **922 581 814**
email: **agricultura@lavictoriadeacentejo.es**

Oficina del Agricultor de Santa Ursula
Plaza Santa Úrsula s/n
C.P: 38390, Santa Úrsula
Tlfno.: **922 301 640** Ext. 2202
email: **juancarlos@mnordeste.org**

Bolsa de tierras del Nordeste de Tenerife

La Mancomunidad del Nordeste de Tenerife te ayuda creando la

¿Tienes parcelas que no puedes atender?

¿Quieres cultivar pero no tienes dónde?

¿Buscas parcelas para ampliar tu explotación?

Mancomunidad del Nordeste de Tenerife
Tlfno.: **922 573 042**
Email: **bolsadetierras@mnordeste.org**
web: ***mnordeste.org***

Agro Cabildo

CABILDO DE TENERIFE

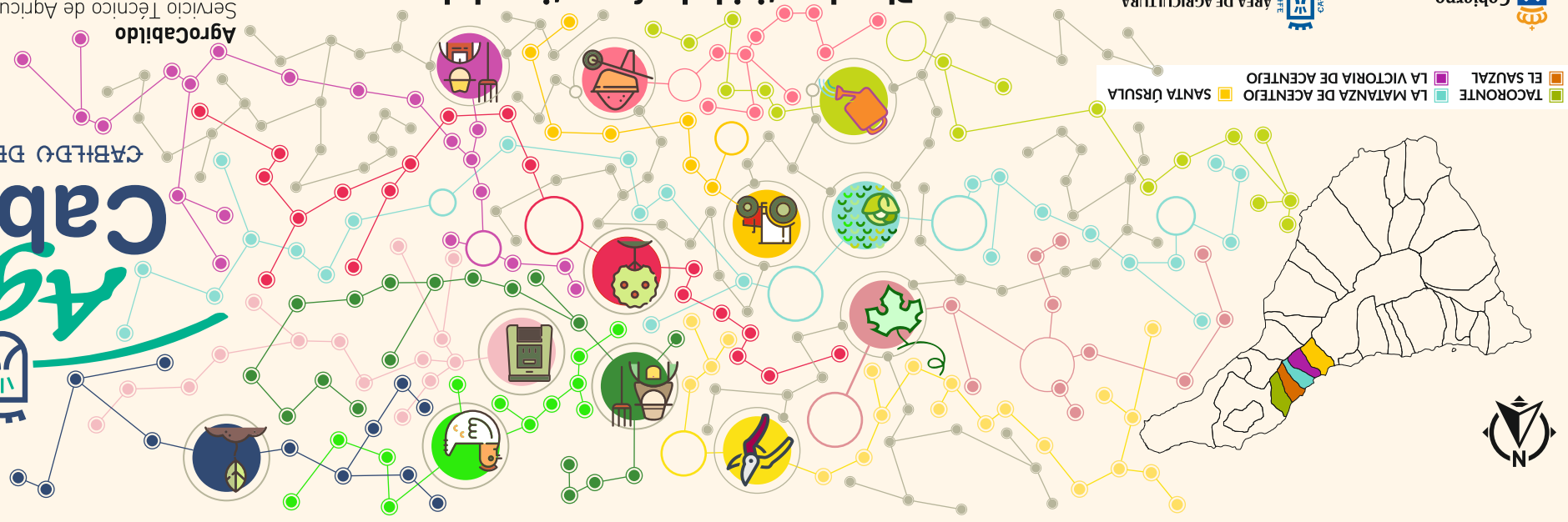

AgroCabildo
Servicio Técnico de Agricultura y Desarrollo Rural
Calle Alcalde Mandillo Tejera, 8 (4ª planta)
38007 Santa Cruz De Tenerife
922 23 92 75 servicioagr@tenerife.es

www. agrocabildo.org

Plan de actividades formativas de la Comarca de Acentejo para el sector agrario

2019

Mancomunidad del Nordeste
TACORONTE-EL SAUZAL-LA MATANZA DE ACENTEJO-LA VICTORIA DE ACENTEJO-SANTA ÚRSULA

Gobierno de Canarias
Escuela de Capacitación Agraria de TACORONTE

ÁREA DE AGRICULTURA, GANADERÍA Y PESCA
Servicio Técnico de Agricultura y Desarrollo Rural

TACORONTE · EL SAUZAL · LA MATANZA DE ACENTEJO · LA VICTORIA DE ACENTEJO · SANTA ÚRSULA

"la Caixa"

AgroBank

Plan de actividades formativas de la Comarca de Acentejo
para el sector agrario

2019

VITICULTURA Y ENOLOGÍA

ACCIÓN FORMATIVA	Días	FECHAS	MUNICIPIO	ENTIDAD	INSCRIPCIÓN
Poda e injerto en viña	1	16 Enero	Santa Úrsula	Mancomunidad	922-577-120 [Ext.2202]
Poda de viña	2	30 al 31 de Enero	La Victoria	Mancomunidad	922-581-814
Demostración de poda de la vid	1	6 Febrero	Tacoronte	Mancomunidad	922-561-350 [Ext.146]
Operaciones del vino: estabilización y clarificación del vino	2	26 al 27 de Febrero	La Victoria	Mancomunidad	922-581-814
Normas de etiquetado y comercialización de vinos	1	26 Febrero	Santa Úrsula	Mancomunidad	922-577-120 [Ext.2202]
Cata en tinto y visita a bodega	2	14 al 15 de Marzo	La Victoria	Mancomunidad	922-581-814
Necesidades hídricas en viña y sistema de riego	1	20 Marzo	Santa Úrsula	Mancomunidad	922-577-120 [Ext.2202]
Charla sobre plagas y enfermedades de la viña en vegetación	1	26 Marzo	La Victoria	Cabildo [Extensión Agraria]	922-573-310
Charla limpieza en bodega	1	23 Abril	La Matanza	Mancomunidad	922-577-120 [Ext.312]
Charla elaboración de vino tinto	1	24 Abril	La Matanza	Mancomunidad	922-577-120 [Ext.312]
Sesión teórico-práctica sobre uso de maquinaria de espolvoreo. Control de ceniza	1	21 Mayo	Tacoronte	Cabildo [Extensión Agraria]	922-573-310
Sesión teórico-práctica sobre eficacia de tratamientos fitosanitarios de viña	1	22 Mayo	Tacoronte	Cabildo [Extensión Agraria]	922-573-310
Charla sobre producción de uva de calidad	1	5 Junio	La Matanza	Cabildo [Extensión Agraria]	922-573-310
Iniciación teórico-práctica a la cata de queso y vino	5	3 al 7 de Junio	Tacoronte	Escuela Capacitación Agraria	822-171-331
Defectos del vino. El sulfhídrico	1	13 Junio	El Sauzal	Mancomunidad	922-535-978
Demostración poda en verde de la viña	1	19 Junio	El Sauzal	Cabildo [Extensión Agraria]	922-573-310
Elaboración de vinos blancos	1	26 Junio	Santa Úrsula	Mancomunidad	922-301-640 [Ext.2202]
Limpieza de bodegas y elaboración de vinos	2	3 al 4 de Julio	La Victoria	Mancomunidad	922-581-814
Maduración de la uva	1	24 Julio	Santa Úrsula	Mancomunidad	922-301-640 [Ext.2202]
Jornadas sobre elaboración vinos tintos tradicionales	2	4 al 5 de Septiembre	La Victoria	Cabildo [Extensión Agraria]	922-573-310
Labores del viñedo tras la vendimia	1	29 Octubre	La Matanza	Mancomunidad	922-577-120 [Ext.312]
Libro de bodegas y APPCC	2	13 al 14 de Noviembre	La Victoria	Mancomunidad	922-581-814
IV Jornadas técnicas de viticultura y enología	2	20 al 21 de Noviembre	Tacoronte	Mancomunidad	922-561-350 [Ext.146]

FRUTICULTURA

ACCIÓN FORMATIVA	Días	FECHAS	MUNICIPIO	ENTIDAD	INSCRIPCIÓN
Poda e injerto de frutales (hueso, pepita, olivo y viña)	5	4 al 8 de Febrero	Tacoronte	Escuela Capacitación Agraria	922-171-331
Demostración sobre poda de frutales de pepita	1	13 Febrero	El Sauzal	Cabildo [Extensión Agraria]	922-573-310
Cultivo de arándanos, grosellas y frutos rojos	1	12 Marzo	Santa Úrsula	Mancomunidad	922-301-640 [Ext.2202]
Jornadas sobre el cultivo de aguacate	3	18 al 20 de Marzo	Tacoronte	Cabildo [Extensión Agraria]	922-573-310
Jornadas del café	1	21 Marzo	El Sauzal	Mancomunidad	673-535-978
Cultivo del aguacate	1	3 Abril	Santa Úrsula	Mancomunidad	922-301-640 [Ext.2202]
Sesión teórico-práctica sobre el control de la mosca de la fruta y elaboración de trampa artesanal	1	8 Mayo	Santa Úrsula	Cabildo [Extensión Agraria]	922-573-310
Demostración poda de rejuvenecimiento de aguacates	1	29 Mayo	Tacoronte	Cabildo [Extensión Agraria]	922-573-310
La vecería en el manzano	1	24 Octubre	El Sauzal	Mancomunidad	673-535-978
Jornadas técnicas de la castaña	1	30 Octubre	La Matanza	Cabildo [Extensión Agraria]	922-573-310

PAPAS Y HORTALIZAS

ACCIÓN FORMATIVA	Días	FECHAS	MUNICIPIO	ENTIDAD	INSCRIPCIÓN
Abonado de la papa	1	9 Enero	El Sauzal	Mancomunidad	673-535-978
Charla sobre plagas y enfermedades del cultivo de la papa	1	25 Febrero	El Sauzal	Cabildo [Extensión Agraria]	922-573-310
Papa de color	1	12 Marzo	La Matanza	Mancomunidad	922-577-120 [Ext.312]
Brotes y germinados (alimentos del futuro)	1	10 Abril	Santa Úrsula	Mancomunidad	922-301-640 [Ext.2202]
Charla sobre el cultivo de la batata. Mercadillo de Tacoronte	1	24 Abril	Tacoronte	Cabildo [Extensión Agraria]	922-573-310
Barreras físicas en el control de plagas	1	25 Abril	El Sauzal	Mancomunidad	673-535-978
Técnicas de postcosecha	1	30 Abril	Santa Úrsula	Mancomunidad	922-301-640 [Ext.2202]
Opciones a pequeña escala de producción de hortícolas en túneles y/o umbráculos	1	9 Mayo	La Matanza	Mancomunidad	922-577-120 [Ext.312]
V Jornadas técnicas de agricultura ecológica	2	26 al 27 de Junio	Tacoronte	Mancomunidad	922-561-350 [Ext.146]
Cultivo, uso tradicional y científico de las plantas aromáticas y medicinales	5	23 al 27 de Septiembre	Tacoronte	Escuela Capacitación Agraria	822-171-331
Agricultura urbana, huertos urbanos	5	7 al 11 de Octubre	Tacoronte	Escuela Capacitación Agraria	822-171-331
La polilla de la papa	1	21 Noviembre	El Sauzal	Mancomunidad	673-535-978
Abonado de la papa	1	12 Diciembre	El Sauzal	Mancomunidad	673-535-978

AGRICULTURA ECOLÓGICA

ACCIÓN FORMATIVA	Días	FECHAS	MUNICIPIO	ENTIDAD	INSCRIPCIÓN
Charla sobre planificación de cultivos en el Mercadillo del Agricultor de Tacoronte	1	10 Abril	Tacoronte	Cabildo [Extensión Agraria]	922-573-310
Iniaciación a la agricultura ecológica	5	22 al 26 de Abril	Tacoronte	Escuela Capacitación Agraria	822-171-331
Sesión teórico-práctica sobre elaboración de compost	1	30 Abril	Tacoronte	Cabildo [Extensión Agraria]	922-561-350 [Ext.146]
Charla sobre abonado en verde	1	16 Mayo	Santa Úrsula	Cabildo [Extensión Agraria]	922-573-310
El cultivo de la alcachofa	1	12 Junio	Tacoronte	Mancomunidad	922-561-350 [Ext.146]

GANADERÍA

ACCIÓN FORMATIVA	Días	FECHAS	MUNICIPIO	ENTIDAD	INSCRIPCIÓN
Iniciación a la apicultura en Canarias	5	25 al 29 de Marzo	Tacoronte	Escuela Capacitación Agraria	822-171-331
Apicultura	1	09 Abril	La Matanza	Mancomunidad	922-577-120 [Ext.312]
Ganadería caprina en Canarias 2.0	5	06-07-08-20-21 de Mayo	Tacoronte	Escuela Capacitación Agraria	822-171-331
Elaboración de productos lácteos	5	01 al 05 de Julio	Tacoronte	Escuela Capacitación Agraria	822-171-331

FLORICULTURA, JARDINERÍA Y ORNAMENTALES

ACCIÓN FORMATIVA	Días	FECHAS	MUNICIPIO	ENTIDAD	INSCRIPCIÓN
I Jornadas de floricultura y plantas ornamentales					
Jardinería básica	5	13 al 17 de Mayo	Tacoronte	Escuela Capacitación Agraria	822-171-331
Especialización en trabajos con palmeras	5	20 al 24 de Mayo	Tacoronte	Escuela Capacitación Agraria	822-171-331
Flora invasora - Jardinería	1	23 Mayo	El Sauzal	Mancomunidad	673-535-978

ACTIVIDADES EMPRESARIALES Y LEGISLACIÓN

ACCIÓN FORMATIVA	Días	FECHAS	MUNICIPIO	ENTIDAD	INSCRIPCIÓN
Gestión de la empresa agraria online	12	18 Febrero al 01 Marzo	Tacoronte	Escuela Capacitación Agraria	822-171-331
Prevención de riesgos laborales en la empresa agraria	5	11 al 15 de Marzo	Tacoronte	Escuela Capacitación Agraria	822-171-331
Curso de gestión de la empresa agraria. Emprendimiento rural	8	Jueves desde 4 Abr. al 6 Jun.	Tacoronte	Cabildo [Extensión Agraria]	922-573-310
Sesión teórico-práctica sobre el plan de empresa: la herramienta de gestión de la empresa agraria	1	11 Abril	Tacoronte	Cabildo [Extensión Agraria]	922-573-310
Sesión teórico-práctica sobre la Seguridad Social, fiscalidad y formas de asociacionismo en la empresa agraria	1	25 Abril	Tacoronte	Cabildo [Extensión Agraria]	922-573-310
Jornada de concienciación del consumo local en centros escolares	1	3 Mayo	Santa Úrsula y La Victoria	Cabildo [Extensión Agraria]	922-573-310
Sesión teórico-práctica sobre el beneficio de control de costes en la gestión de la empresa agraria	1	16 Mayo	Tacoronte	Cabildo [Extensión Agraria]	922-573-310
Sesión teórico-práctica sobre herramientas de gestión en la empresa agraria	1	6 Junio	Tacoronte	Cabildo [Extensión Agraria]	922-573-310
Canales cortos de comercialización	2	16 y 17 Octubre	Tacoronte	Mancomunidad	922-561-350 [Ext.146]
Comercialización de la empresa agraria	5	21 al 25 Octubre	Tacoronte	Escuela Capacitación Agraria	922-573-310
Jornadas técnicas especiales. 13ª Jornadas de emprendeduría en el sector agrario	1	14 Noviembre	Tacoronte	Cabildo [Extensión Agraria]	922-573-310

OTROS

ACCIÓN FORMATIVA	Días	FECHAS	MUNICIPIO	ENTIDAD	INSCRIPCIÓN
Cultivo de setas en sacos	2	15 y 16 de Febrero	Santa Úrsula	Mancomunidad	922-301-640 [Ext.2202]
Iniciación al manejo de la motosierra	5	1 al 15 de Abril	Tacoronte	Escuela Capacitación Agraria	822-171-331
Cambio climático en agricultura	5	8 al 12 de Abril	Tacoronte	Escuela Capacitación Agraria	822-171-331
Atención al cliente (práctico)	1	11 Junio	La Matanza	Mancomunidad	922-577-120 [Ext.312]
Sistemas de riegos y fertirrigación	5	24 al 28 de Junio	Tacoronte	Escuela Capacitación Agraria	822-171-331
Ley del suelo	1	4 Julio	La Matanza	Mancomunidad	922-577-120 [Ext.312]
Manipulador de productos fitosanitarios (nivel básico)	5	4 al 8 de Noviembre	Tacoronte	Escuela Capacitación Agraria	822-171-331
Técnica de soldadura en arco manual, sistemas MIG/MAG y oxiacetileno	5	11 al 15 de Noviembre	Tacoronte	Escuela Capacitación Agraria	822-171-331
Manipulador de productos fitosanitarios (nivel cualificado)	10	18 al 29 de Noviembre	Tacoronte	Escuela Capacitación Agraria	822-171-331

Nota: *Este programa puede sufrir modificaciones , además algunas actuaciones pueden requerir el abono de tasas.*

Cabildo [Extensión Agraria] **Escuela Capacitación Agraria** **Mancomunidad**